

1

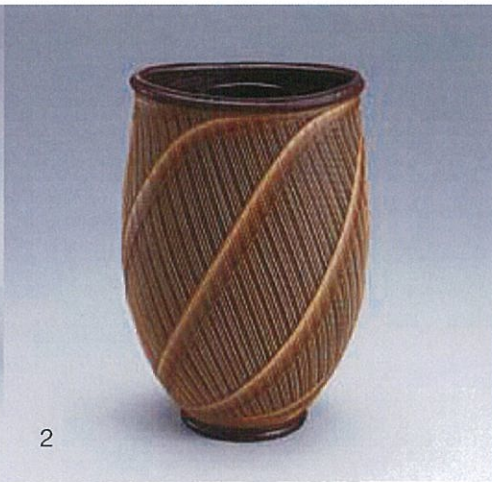

2



3

第60回

# 日本伝統 工芸展

The 60th  
Japan Traditional  
Art Crafts Exhibition

陶芸 / 染織 / 漆芸 / 金工 / 木竹工 / 人形 / 諸工芸



4

世界に誇る日本の工芸 人間国宝から新進気鋭の若手まで



5

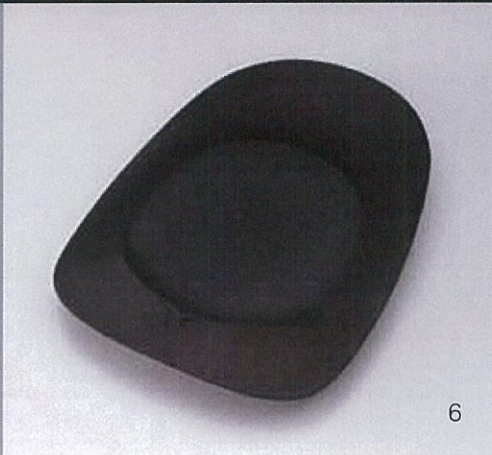

6



7

平成26年

2月26日[水] - 3月16日[日]

会期中無休

開館時間 午前9時～午後5時(金曜日は午後7時まで)

\*2月26日(水)は午前10時から \*入館は閉館の30分前まで

◆主催 広島県立美術館 / NHK広島放送局 / 朝日新聞社 / (公社)日本工芸会 ◆後援 文化庁

◆入館料 一般 700円(500円) / 高・大学生 400円(200円) / 中学生以下無料

\*( )内は前売・20名以上の団体料金

\*前売券は広島県立美術館、広島市・呉市内の主なプレイガイド、画材店・画廊などで販売しています。

\*学生券をお求めの際は学生証のご提示をお願いします。

\*身体障害者手帳、療育手帳、精神障害者保健福祉手帳及び戦傷病者手帳の所持者と介助者(1名まで)の当日料金は半額です。手帳をご提示ください。

\*東日本大震災から避難して来られた方の当日料金は無料です(1階総合受付にてお申し出ください)。

1 乾漆蒔繪箱「味爽」 藪内江美 朝日新聞社賞 2 花籃「残照」 岐部笠芳 第60回展記念賞

3 木芯桐型布紙貼「一気」 堀部信子 日本工芸会奨励賞 4 流水文四方釜 島 春斎 NHK会長賞

5 綾織掛簾物「半夏生」 近藤好江 日本工芸会会長賞 6 障相硯 名倉鳳山 日本工芸会奨励賞

7 白磁鉢 中村清吾 東京都知事賞

名勝「縮景園」とともに歩む アートの杜  
**広島県立美術館**  
Hiroshima Prefectural Art Museum  
〒730-0014 広島市中区上幟町2-22 TEL(082)221-6246  
http://www.hpam.jp/ FAX(082)223-1444

第60回

The 60th  
Japan Traditional  
Art Crafts Exhibition

# 日本伝統工芸展

陶芸 / 染織 / 漆芸 / 金工 / 木竹工 / 人形 / 諸工芸

世界に誇る日本の工芸 人間国宝から新進気鋭の若手まで

日本伝統工芸展は、日本の風土の中から生まれた世界に誇る工芸技術を、発展継承させることを目的に、昭和29年に創設されました。以来、その伝統をよく理解しながら一層技術を磨いて、今日の生活に即した新しいものを築き上げることを目標としています。第60回となる本展の広島展では、人間国宝（重要無形文化財保持者）から新進気鋭の若手まで、陶芸、染織、漆芸、金工、木竹工、人形、諸工芸の7部門にわたり、日本を代表する作家の作品320点を展示します。なお、広島県からは10名の作家の作品が入選しています。

In 1954 this annual exhibition "Japan Traditional Art Crafts Exhibition" was established for the development and inheritance of Japanese art crafts traditions. Since then the aim of this exhibition has been the creation of new types of works suitable to the modern lifestyle while keeping traditions and improving techniques. The 60th Exhibition at our museum, there are 320 pieces exhibited, classified into seven categories of ceramics, textiles, *urusushi* (lacquer) work, metalwork, woodwork and bambowork, dolls, and other work. These works were made by a broad spectrum of craftspeople from Living National Treasures (Holders of Important Intangible Cultural Property) to young and energetic artists who represent the Japanese art crafts world. Among these, there are 10 artists from Hiroshima Prefecture.

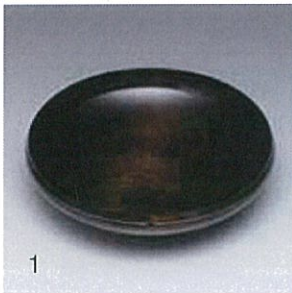

1



2

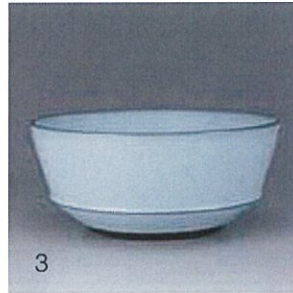

3



4



5

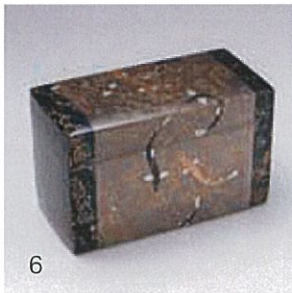

6

1. 拆造器  
中嶋武仁 日本工芸会総裁賞
2. 沈金箱「忍冬」  
西 勝廣 文部科学大臣賞
3. 中野月白瓷深鉢  
福島善三 高松宮記念賞
4. 陶彫彩色「蒼森」  
中村弘峰 日本工芸会新人賞
5. 切嵌象嵌接合せ箱「朝陽」  
山本 晃 日本工芸会奨励賞
6. 蒔絵箱「水面」  
寺西松太 日本工芸会奨励賞

## きものde美術館

会期中、和装で本展をご鑑賞の方に、もれなくポストカードを差し上げます。

また、会場にてご応募いただいた方から抽選で素敵な景品をプレゼントします！

【協力】いづみや呉服店、川原圭斎堂、川原殿栄堂、宮島細工協同組合、山根対殿堂、伝統工芸展出品作家等

## ワンコイン縮景園

本展入館券をご提示いただくと、一般、高・大学生は100円で縮景園にご入園できます。



- ・JR広島駅より約1km ・広島城より約400m
- ・市内電車「八丁堀」で乗り換え白鳥線で「縮景園前」下車約20m
- ・ひろしまめいぶる〜バス「県立美術館前」下車

## 1 第60回展記念シンポジウム

(広島県立美術館友の会共催)

日時：3月1日(土)

13:30~15:00(開場13:00)

テーマ：文化と産業、日本(世界)と広島の視点から伝統工芸の過去・現在・未来を考える

講師：上田宗岡(茶道上田宗箇流家元)  
前田育男(マツダ株式会社役員デザイン本部長)  
室瀬和美(重要無形文化財蒔絵保持者)

場所：地階講堂

※聴講無料、定員200名(当日先着順)

## 2 ガラリートーク

—日本工芸会正会員(出品作家)による分野別作品解説会—

- 2月28日(金) 11:00~ 粟根仁志(七宝)
- 3月1日(土) 11:00~ 田代昭夫(漆芸)
- 3月2日(日) 11:00~ 木村芳郎(陶芸)
- 3月7日(金) 11:00~ 松岡裕治(木工)
- 3月8日(土) 11:00~ 菅坂安子(七宝)
- 3月8日(土) 13:30~ 佐藤常子(染織)
- 3月9日(日) 11:00~ 井戸川豊(陶芸)
- 3月9日(日) 13:30~ 金城一國斎(漆芸)
- 3月14日(金) 11:00~ 小林利幸(木工)

所要時間：約40分 場所：3階企画展示室  
※入館券が必要です。申込不要。

## 3 子どもワークショップ「鬼の土鈴を作ろう！」

日時：3月2日(日) 13:30~15:30

内容：鬼の頭をかたどった黒陶の土鈴を作ります。当日は粘土で形を作り、講師が持ち帰って焼成の上、参加者あてに送料着払いで送付します。講師によるロクロ成形の実演もあります。

指導：今田拓志(陶芸家、本展出品作家)

場所：3階ロビー

参加料：無料。ただし、作品送料を自己負担していただきます。

定員：25名(小学生以上。事前申込が必要です。)

申込方法：下記をご覧ください。

## 4 アートと私の美味しい時間

“日本酒が繋ぐ、イタリア料理と伝統工芸”  
イタリア料理と清酒をいただきながら、ゲストによる伝統工芸とお酒をめぐるお話を、当館館長のコーディネートでお伺いします。これに先立ち、担当学芸員の解説で伝統工芸展の特別鑑賞会を行います。

日時/場所 2月28日(金)

[特別鑑賞会] 17:00~17:45/3階企画展示室

[トークショー] 18:30~20:00/

1階ソナー イタリア イン・チェントロ

ゲスト：木村芳郎(陶芸家、本展出品作家)

坂田興平(賀茂鶴酒造常任顧問)

コーディネーター：越智裕二郎(当館館長)

参加料：4,000円(入館券付き)

定員：50名(事前申込が必要です。)

申込方法：下記をご覧ください。

3と4の申込方法：お電話により、参加を希望するイベント名と月日、お名前、ご住所、電話番号などをお知らせください。先着順で受け付け、定員になり次第締め切ります。

## 5 フライデー・イブニング・トーク

—担当学芸員による展示全般に関する見所解説—

日時：2月28日(金)、3月7日(金)/14日(金)

いずれも18:00~

場所：3階企画展示室 所要時間：約40分

※入館券が必要です。申込不要。

各行事の所要時間は概ねの目安です。都合により行事内容に変更が生じる場合があります。最新の情報は当館ホームページでご確認ください。

名勝「縮景園」とともに歩む アートの社  
**広島県立美術館**  
Hiroshima Prefectural Art Museum  
〒730-0014 広島市中区上櫛町2-22 TEL (082) 221-6246  
http://www.hpam.jp/ FAX (082) 223-1444